

ОПИСАНИЕ МЕСТОПОЛОЖЕНИЯ ГРАНИЦ

СХ-1. Зона сельскохозяйственных угодий

(наименование объекта, местоположение границ которого описано (далее - объект))

Сведения об объекте

№ п/п	Характеристики объекта	Описание характеристик
1	2	3
1	Местоположение объекта	Республика Адыгея, г. Майкоп, ст. Ханская
2	Площадь объекта \pm величина погрешности определения площади ($P \pm \Delta P$)	4095887 \pm 3542 кв.м
3	Иные характеристики объекта	<p>Выращивание зерновых и иных сельскохозяйственных культур (Основной, предельные значения: 300-2500000); Виды разрешенного использования земельных участков - аналогичны видам разрешенного использования земельных участков с основными и условно разрешенными видами использования;</p> <p>Возведение вспомогательных объектов осуществляется только при наличии действующего разрешения на строительство основных и условно разрешенных объектов капитального строительства.</p> <p>Для всех видов объектов с основными и условно разрешенными видами использования вспомогательные виды разрешенного использования применяются в отношении объектов, технологически связанных с объектами, имеющими основной и условно разрешенный вид использования или обеспечивающих их безопасность в соответствии с нормативно-техническими документами, в том числе:</p> <ul style="list-style-type: none"> - объекты, обеспечивающие общественную безопасность и безопасность объектов основных и условно разрешенных видов использования, включая противопожарную. <p>(Вспомогательный); Овощеводство (Основной, предельные значения: 300-2500000); Виды разрешенного использования земельных участков - аналогичны видам разрешенного использования земельных участков с основными и условно разрешенными видами использования;</p> <p>Возведение вспомогательных объектов осуществляется только при наличии действующего разрешения на строительство основных и условно разрешенных объектов капитального строительства.</p> <p>Для всех видов объектов с основными и условно разрешенными видами использования вспомогательные виды разрешенного использования применяются в отношении объектов, технологически связанных с объектами, имеющими основной и условно разрешенный вид использования или обеспечивающих их безопасность в соответствии с нормативно-техническими документами, в том числе:</p> <ul style="list-style-type: none"> - объекты, обеспечивающие общественную безопасность и безопасность объектов основных и условно разрешенных видов использования, включая противопожарную. <p>(Вспомогательный); Выращивание тонирующих, лекарственных, цветочных культур (Основной, предельные значения: 300-2500000); Виды разрешенного использования земельных участков - аналогичны видам разрешенного использования земельных участков с основными и условно разрешенными видами использования;</p>

ОПИСАНИЕ МЕСТОПОЛОЖЕНИЯ ГРАНИЦ**СХ-1. Зона сельскохозяйственных угодий**

(наименование объекта, местоположение границ которого описано (далее - объект))

Сведения об объекте

1	2	3
		<p>Возведение вспомогательных объектов осуществляется только при наличии действующего разрешения на строительство основных и условно разрешенных объектов капитального строительства.</p> <p>Для всех видов объектов с основными и условно разрешенными видами использования вспомогательные виды разрешенного использования применяются в отношении объектов, технологически связанных с объектами, имеющими основной и условно разрешенный вид использования или обеспечивающих их безопасность в соответствии с нормативно-техническими документами, в том числе:</p> <ul style="list-style-type: none"> - объекты, обеспечивающие общественную безопасность и безопасность объектов основных и условно разрешенных видов использования, включая противопожарную. <p>(Вспомогательный); Садоводство (Основной, предельные значения: 300-2500000); Виды разрешенного использования земельных участков - аналогичны видам разрешенного использования земельных участков с основными и условно разрешенными видами использования;</p> <p>Возведение вспомогательных объектов осуществляется только при наличии действующего разрешения на строительство основных и условно разрешенных объектов капитального строительства.</p> <p>Для всех видов объектов с основными и условно разрешенными видами использования вспомогательные виды разрешенного использования применяются в отношении объектов, технологически связанных с объектами, имеющими основной и условно разрешенный вид использования или обеспечивающих их безопасность в соответствии с нормативно-техническими документами, в том числе:</p> <ul style="list-style-type: none"> - объекты, обеспечивающие общественную безопасность и безопасность объектов основных и условно разрешенных видов использования, включая противопожарную. <p>(Вспомогательный); Выращивание льна и конопли (Основной, предельные значения: 300-2500000); Виды разрешенного использования земельных участков - аналогичны видам разрешенного использования земельных участков с основными и условно разрешенными видами использования;</p> <p>Возведение вспомогательных объектов осуществляется только при наличии действующего разрешения на строительство основных и условно разрешенных объектов капитального строительства.</p> <p>Для всех видов объектов с основными и условно разрешенными видами использования вспомогательные виды разрешенного использования применяются в отношении объектов, технологически связанных с объектами, имеющими основной и условно разрешенный вид использования или обеспечивающих их безопасность в соответствии с нормативно-техническими документами, в том числе:</p> <ul style="list-style-type: none"> - объекты, обеспечивающие общественную безопасность и безопасность объектов основных и условно разрешенных

ОПИСАНИЕ МЕСТОПОЛОЖЕНИЯ ГРАНИЦ

СХ-1. Зона сельскохозяйственных угодий

(наименование объекта, местоположение границ которого описано (далее - объект))

Сведения об объекте

1	2	3
		<p>видов использования, включая противопожарную. (Вспомогательный); Скотоводство (Основной, предельные значения: 300-2500000); Виды разрешенного использования земельных участков - аналогичны видам разрешенного использования земельных участков с основными и условно разрешенными видами использования;</p> <p>Возведение вспомогательных объектов осуществляется только при наличии действующего разрешения на строительство основных и условно разрешенных объектов капитального строительства.</p> <p>Для всех видов объектов с основными и условно разрешенными видами использования вспомогательные виды разрешенного использования применяются в отношении объектов, технологически связанных с объектами, имеющими основной и условно разрешенный вид использования или обеспечивающих их безопасность в соответствии с нормативно-техническими документами, в том числе:</p> <ul style="list-style-type: none"> - объекты, обеспечивающие общественную безопасность и безопасность объектов основных и условно разрешенных видов использования, включая противопожарную. <p>(Вспомогательный); Коммунальное обслуживание (Условно-разрешенный, предельные значения: 1-10000); Виды разрешенного использования земельных участков - аналогичны видам разрешенного использования земельных участков с основными и условно разрешенными видами использования;</p> <p>Возведение вспомогательных объектов осуществляется только при наличии действующего разрешения на строительство основных и условно разрешенных объектов капитального строительства.</p> <p>Для всех видов объектов с основными и условно разрешенными видами использования вспомогательные виды разрешенного использования применяются в отношении объектов, технологически связанных с объектами, имеющими основной и условно разрешенный вид использования или обеспечивающих их безопасность в соответствии с нормативно-техническими документами, в том числе:</p> <ul style="list-style-type: none"> - объекты, обеспечивающие общественную безопасность и безопасность объектов основных и условно разрешенных видов использования, включая противопожарную. <p>(Вспомогательный)</p>

ОПИСАНИЕ МЕСТОПОЛОЖЕНИЯ ГРАНИЦ

СХ-1. Зона сельскохозяйственных угодий

(наименование объекта, местоположение границ которого описано (далее – объект))

Сведения о местоположении границ объекта

1. Система координат МСК-23, зона 2

2. Сведения о характерных точках границ объекта

Обозначение характерных точек границ	Координаты, м		Метод определения координат характерной точки	Средняя квадратическая погрешность положения характерной точки (M _t), м	Описание обозначения точки на местности (при наличии)
	X	Y			
1	2	3	4	5	6
1	443503.52	2216778.14	Аналитический метод	0.50	—
2	443590.24	2216900.02	Аналитический метод	0.50	—
3	443463.76	2217000.81	Аналитический метод	0.50	—
4	443505.67	2217062.11	Аналитический метод	0.50	—
5	443410.72	2217098.73	Аналитический метод	0.50	—
6	443243.48	2217193.13	Аналитический метод	0.50	—
7	443242.76	2217171.75	Аналитический метод	0.50	—
8	443242.62	2217167.50	Аналитический метод	0.50	—
9	443229.46	2217152.22	Аналитический метод	0.50	—
10	443214.79	2217135.17	Аналитический метод	0.50	—
11	443199.67	2217117.61	Аналитический метод	0.50	—
12	443184.12	2217099.55	Аналитический метод	0.50	—
13	443169.90	2217083.04	Аналитический метод	0.50	—
14	443155.13	2217065.88	Аналитический метод	0.50	—
15	443139.77	2217048.04	Аналитический метод	0.50	—
16	443124.88	2217030.75	Аналитический метод	0.50	—
17	443118.30	2217023.10	Аналитический метод	0.50	—
18	443122.05	2217020.01	Аналитический метод	0.50	—
19	443211.18	2216947.80	Аналитический метод	0.50	—
20	443307.98	2216927.22	Аналитический метод	0.50	—

ОПИСАНИЕ МЕСТОПОЛОЖЕНИЯ ГРАНИЦ

СХ-1. Зона сельскохозяйственных угодий

(наименование объекта, местоположение границ которого описано (далее – объект))

Сведения о местоположении границ объекта

1	2	3	4	5	6
21	443323.43	2216862.64	Аналитический метод	0.50	—
22	443468.77	2216747.09	Аналитический метод	0.50	—
23	443501.90	2216779.29	Аналитический метод	0.50	—
1	443503.52	2216778.14	Аналитический метод	0.50	—
24	443004.05	2216605.58	Аналитический метод	0.50	—
25	443104.57	2216699.33	Аналитический метод	0.50	—
26	442989.51	2216741.61	Аналитический метод	0.50	—
27	443035.28	2216806.56	Аналитический метод	0.50	—
28	443046.98	2216817.51	Аналитический метод	0.50	—
29	443026.94	2216837.21	Аналитический метод	0.50	—
30	442997.75	2216849.74	Аналитический метод	0.50	—
31	442981.36	2216829.04	Аналитический метод	0.50	—
32	442964.83	2216844.01	Аналитический метод	0.50	—
33	442953.75	2216853.32	Аналитический метод	0.50	—
34	442955.69	2216856.05	Аналитический метод	0.50	—
35	442981.84	2216891.36	Аналитический метод	0.50	—
36	442982.11	2216891.76	Аналитический метод	0.50	—
37	442971.56	2216899.91	Аналитический метод	0.50	—
38	442950.78	2216914.46	Аналитический метод	0.50	—
39	442932.41	2216890.36	Аналитический метод	0.50	—
40	442921.89	2216897.69	Аналитический метод	0.50	—
41	442900.41	2216871.61	Аналитический метод	0.50	—
42	442878.39	2216890.22	Аналитический метод	0.50	—
43	442888.83	2216905.52	Аналитический метод	0.50	—

ОПИСАНИЕ МЕСТОПОЛОЖЕНИЯ ГРАНИЦ

СХ-1. Зона сельскохозяйственных угодий

(наименование объекта, местоположение границ которого описано (далее – объект))

Сведения о местоположении границ объекта

1	2	3	4	5	6
44	442856.23	2216931.97	Аналитический метод	0.50	—
45	442845.58	2216915.33	Аналитический метод	0.50	—
46	442836.68	2216905.13	Аналитический метод	0.50	—
47	442830.65	2216900.70	Аналитический метод	0.50	—
48	442813.79	2216882.95	Аналитический метод	0.50	—
49	442771.93	2216852.44	Аналитический метод	0.50	—
50	442754.04	2216840.43	Аналитический метод	0.50	—
51	442745.59	2216829.41	Аналитический метод	0.50	—
52	442760.71	2216816.11	Аналитический метод	0.50	—
53	442775.91	2216802.75	Аналитический метод	0.50	—
54	442792.90	2216787.83	Аналитический метод	0.50	—
55	442730.49	2216724.82	Аналитический метод	0.50	—
56	442716.96	2216711.16	Аналитический метод	0.50	—
57	442703.51	2216697.57	Аналитический метод	0.50	—
58	442690.03	2216683.96	Аналитический метод	0.50	—
59	442676.50	2216670.30	Аналитический метод	0.50	—
60	442663.02	2216656.69	Аналитический метод	0.50	—
61	442649.59	2216643.12	Аналитический метод	0.50	—
62	442636.12	2216629.52	Аналитический метод	0.50	—
63	442622.62	2216615.90	Аналитический метод	0.50	—
64	442609.06	2216602.20	Аналитический метод	0.50	—
65	442595.63	2216588.64	Аналитический метод	0.50	—
66	442582.31	2216575.19	Аналитический метод	0.50	—
67	442580.47	2216573.34	Аналитический метод	0.50	—
68	442642.38	2216520.45	Аналитический метод	0.50	—

ОПИСАНИЕ МЕСТОПОЛОЖЕНИЯ ГРАНИЦ**СХ-1. Зона сельскохозяйственных угодий**

(наименование объекта, местоположение границ которого описано (далее – объект))

Сведения о местоположении границ объекта

1	2	3	4	5	6
69	442653.34	2216514.67	Аналитический метод	0.50	—
70	442762.90	2216619.33	Аналитический метод	0.50	—
71	442816.83	2216671.15	Аналитический метод	0.50	—
72	442871.18	2216723.37	Аналитический метод	0.50	—
24	443004.05	2216605.58	Аналитический метод	0.50	—
73	440066.22	2219873.48	Аналитический метод	0.50	—
74	440173.13	2219982.18	Аналитический метод	0.50	—
75	440163.91	2219990.99	Аналитический метод	0.50	—
76	440060.87	2220100.23	Аналитический метод	0.50	—
77	439944.10	2220224.04	Аналитический метод	0.50	—
78	439839.01	2220120.69	Аналитический метод	0.50	—
73	440066.22	2219873.48	Аналитический метод	0.50	—
79	440498.82	2216775.62	Аналитический метод	0.50	—
80	440679.34	2217020.58	Аналитический метод	0.50	—
81	440476.94	2217162.94	Аналитический метод	0.50	—
82	440467.73	2217177.19	Аналитический метод	0.50	—
83	440462.41	2217190.45	Аналитический метод	0.50	—
84	440461.06	2217204.67	Аналитический метод	0.50	—
85	440463.78	2217218.69	Аналитический метод	0.50	—
86	440468.62	2217229.57	Аналитический метод	0.50	—
87	440399.93	2217632.90	Аналитический метод	0.50	—
88	440366.54	2217846.64	Аналитический метод	0.50	—
89	440306.31	2217788.92	Аналитический метод	0.50	—
90	440343.11	2217576.26	Аналитический метод	0.50	—

ОПИСАНИЕ МЕСТОПОЛОЖЕНИЯ ГРАНИЦ**СХ-1. Зона сельскохозяйственных угодий**

(наименование объекта, местоположение границ которого описано (далее – объект))

Сведения о местоположении границ объекта

1	2	3	4	5	6
91	440275.52	2217521.25	Аналитический метод	0.50	—
92	440164.14	2217655.76	Аналитический метод	0.50	—
93	440144.75	2217636.88	Аналитический метод	0.50	—
94	440186.29	2217551.66	Аналитический метод	0.50	—
95	440395.59	2217246.22	Аналитический метод	0.50	—
96	440421.75	2217100.38	Аналитический метод	0.50	—
97	440420.77	2217091.28	Аналитический метод	0.50	—
98	440448.19	2217068.92	Аналитический метод	0.50	—
99	440397.64	2216992.55	Аналитический метод	0.50	—
100	440378.66	2216981.61	Аналитический метод	0.50	—
101	440315.85	2216915.30	Аналитический метод	0.50	—
79	440498.82	2216775.62	Аналитический метод	0.50	—
102	440425.11	2218532.36	Аналитический метод	0.50	—
103	440443.47	2218550.68	Аналитический метод	0.50	—
104	440447.50	2218566.77	Аналитический метод	0.50	—
105	440226.11	2218629.83	Аналитический метод	0.50	—
106	440184.56	2218865.44	Аналитический метод	0.50	—
107	440136.69	2218813.28	Аналитический метод	0.50	—
108	440139.46	2218799.88	Аналитический метод	0.50	—
109	440148.91	2218743.33	Аналитический метод	0.50	—
110	440157.59	2218691.34	Аналитический метод	0.50	—
111	440165.42	2218644.52	Аналитический метод	0.50	—
112	440191.93	2218630.51	Аналитический метод	0.50	—
113	440226.97	2218613.36	Аналитический метод	0.50	—

ОПИСАНИЕ МЕСТОПОЛОЖЕНИЯ ГРАНИЦ**СХ-1. Зона сельскохозяйственных угодий**

(наименование объекта, местоположение границ которого описано (далее – объект))

Сведения о местоположении границ объекта

1	2	3	4	5	6
114	440229.79	2218610.34	Аналитический метод	0.50	—
115	440409.65	2218534.61	Аналитический метод	0.50	—
102	440425.11	2218532.36	Аналитический метод	0.50	—
116	437309.01	2221126.55	Аналитический метод	0.50	—
117	437371.82	2221178.15	Аналитический метод	0.50	—
118	437398.35	2221199.74	Аналитический метод	0.50	—
119	437407.58	2221205.98	Аналитический метод	0.50	—
120	437417.04	2221210.37	Аналитический метод	0.50	—
121	437431.88	2221214.45	Аналитический метод	0.50	—
122	437437.81	2221215.43	Аналитический метод	0.50	—
123	437460.79	2221219.24	Аналитический метод	0.50	—
124	437478.60	2221226.59	Аналитический метод	0.50	—
125	437492.59	2221250.38	Аналитический метод	0.50	—
126	437511.79	2221264.11	Аналитический метод	0.50	—
127	437525.35	2221272.29	Аналитический метод	0.50	—
128	437571.32	2221273.01	Аналитический метод	0.50	—
129	437576.45	2221278.26	Аналитический метод	0.50	—
130	437339.27	2221543.38	Аналитический метод	0.50	—
131	437273.16	2221547.72	Аналитический метод	0.50	—
132	437272.44	2221536.74	Аналитический метод	0.50	—
133	437172.65	2221543.29	Аналитический метод	0.50	—
134	437172.12	2221535.32	Аналитический метод	0.50	—
135	437072.34	2221541.86	Аналитический метод	0.50	—
136	437071.81	2221533.88	Аналитический метод	0.50	—

ОПИСАНИЕ МЕСТОПОЛОЖЕНИЯ ГРАНИЦ**СХ-1. Зона сельскохозяйственных угодий**

(наименование объекта, местоположение границ которого описано (далее – объект))

Сведения о местоположении границ объекта

1	2	3	4	5	6
137	436972.04	2221540.44	Аналитический метод	0.50	—
138	436971.58	2221533.45	Аналитический метод	0.50	—
139	436927.29	2221536.38	Аналитический метод	0.50	—
140	436915.94	2221537.41	Аналитический метод	0.50	—
141	436915.49	2221532.43	Аналитический метод	0.50	—
142	436823.62	2221541.24	Аналитический метод	0.50	—
143	436807.09	2221544.66	Аналитический метод	0.50	—
144	436806.49	2221541.73	Аналитический метод	0.50	—
145	436791.33	2221545.01	Аналитический метод	0.50	—
146	436739.22	2221556.29	Аналитический метод	0.50	—
147	436700.40	2221569.27	Аналитический метод	0.50	—
148	436698.41	2221569.81	Аналитический метод	0.50	—
149	436701.06	2221542.71	Аналитический метод	0.50	—
150	436704.99	2221514.94	Аналитический метод	0.50	—
151	436708.99	2221502.86	Аналитический метод	0.50	—
152	436714.51	2221477.61	Аналитический метод	0.50	—
153	436724.96	2221446.62	Аналитический метод	0.50	—
154	436743.56	2221403.68	Аналитический метод	0.50	—
155	436760.44	2221375.45	Аналитический метод	0.50	—
156	436771.24	2221355.49	Аналитический метод	0.50	—
157	436779.32	2221343.27	Аналитический метод	0.50	—
158	436787.49	2221332.02	Аналитический метод	0.50	—
159	436801.32	2221314.60	Аналитический метод	0.50	—
160	436808.00	2221307.15	Аналитический метод	0.50	—
161	436821.14	2221291.07	Аналитический метод	0.50	—

ОПИСАНИЕ МЕСТОПОЛОЖЕНИЯ ГРАНИЦ

СХ-1. Зона сельскохозяйственных угодий

(наименование объекта, местоположение границ которого описано (далее – объект))

Сведения о местоположении границ объекта

1	2	3	4	5	6
162	436828.32	2221282.27	Аналитический метод	0.50	—
163	436855.65	2221245.29	Аналитический метод	0.50	—
164	437056.37	2221005.08	Аналитический метод	0.50	—
165	437100.79	2220954.03	Аналитический метод	0.50	—
166	437105.21	2220957.67	Аналитический метод	0.50	—
167	437167.47	2221008.94	Аналитический метод	0.50	—
168	437233.40	2221063.72	Аналитический метод	0.50	—
169	437253.75	2221080.62	Аналитический метод	0.50	—
116	437309.01	2221126.55	Аналитический метод	0.50	—
170	436988.31	2220068.82	Аналитический метод	0.50	—
171	437030.81	2220135.22	Аналитический метод	0.50	—
172	437010.10	2220160.79	Аналитический метод	0.50	—
173	436780.94	2220436.83	Аналитический метод	0.50	—
174	436848.51	2220511.94	Аналитический метод	0.50	—
175	436949.36	2220560.31	Аналитический метод	0.50	—
176	437013.03	2220627.17	Аналитический метод	0.50	—
177	437080.75	2220560.38	Аналитический метод	0.50	—
178	437131.16	2220510.66	Аналитический метод	0.50	—
179	437302.90	2220690.38	Аналитический метод	0.50	—
180	437305.69	2220693.30	Аналитический метод	0.50	—
181	437308.47	2220696.21	Аналитический метод	0.50	—
182	436864.44	2221193.68	Аналитический метод	0.50	—
183	436859.48	2221199.23	Аналитический метод	0.50	—
184	436285.01	2221842.83	Аналитический метод	0.50	—

ОПИСАНИЕ МЕСТОПОЛОЖЕНИЯ ГРАНИЦ

СХ-1. Зона сельскохозяйственных угодий

(наименование объекта, местоположение границ которого описано (далее – объект))

Сведения о местоположении границ объекта

1	2	3	4	5	6
185	436282.30	2221839.83	Аналитический метод	0.50	—
186	436279.62	2221836.82	Аналитический метод	0.50	—
187	435519.00	2220991.33	Аналитический метод	0.50	—
188	436142.31	2220488.87	Аналитический метод	0.50	—
189	436270.41	2220619.63	Аналитический метод	0.50	—
190	436688.03	2220255.09	Аналитический метод	0.50	—
191	436697.25	2220235.60	Аналитический метод	0.50	—
170	436988.31	2220068.82	Аналитический метод	0.50	—
192	439258.81	2220387.81	Аналитический метод	0.50	—
193	439375.18	2220520.04	Аналитический метод	0.50	—
194	439379.56	2220516.12	Аналитический метод	0.50	—
195	439421.79	2220478.13	Аналитический метод	0.50	—
196	439477.12	2220429.72	Аналитический метод	0.50	—
197	439487.86	2220453.09	Аналитический метод	0.50	—
198	439485.23	2220454.48	Аналитический метод	0.50	—
199	439494.05	2220470.11	Аналитический метод	0.50	—
200	439504.93	2220490.27	Аналитический метод	0.50	—
201	439506.53	2220492.78	Аналитический метод	0.50	—
202	439515.39	2220507.37	Аналитический метод	0.50	—
203	439515.39	2220507.37	Аналитический метод	0.50	—
204	439515.62	2220509.92	Аналитический метод	0.50	—
205	439514.62	2220514.09	Аналитический метод	0.50	—
206	439512.72	2220516.78	Аналитический метод	0.50	—
207	439501.72	2220524.89	Аналитический метод	0.50	—

ОПИСАНИЕ МЕСТОПОЛОЖЕНИЯ ГРАНИЦ

СХ-1. Зона сельскохозяйственных угодий

(наименование объекта, местоположение границ которого описано (далее – объект))

Сведения о местоположении границ объекта

1	2	3	4	5	6
208	439478.29	2220538.75	Аналитический метод	0.50	—
209	439457.10	2220553.81	Аналитический метод	0.50	—
210	439436.46	2220570.33	Аналитический метод	0.50	—
211	439427.95	2220579.61	Аналитический метод	0.50	—
212	439415.86	2220598.25	Аналитический метод	0.50	—
213	439407.52	2220619.04	Аналитический метод	0.50	—
214	439403.43	2220641.26	Аналитический метод	0.50	—
215	439404.43	2220663.90	Аналитический метод	0.50	—
216	439408.90	2220686.56	Аналитический метод	0.50	—
217	439419.84	2220712.43	Аналитический метод	0.50	—
218	439423.50	2220719.05	Аналитический метод	0.50	—
219	439434.63	2220739.09	Аналитический метод	0.50	—
220	439467.41	2220792.66	Аналитический метод	0.50	—
221	439478.32	2220810.26	Аналитический метод	0.50	—
222	439430.80	2220861.17	Аналитический метод	0.50	—
223	439040.98	2221188.78	Аналитический метод	0.50	—
224	438919.42	2221260.41	Аналитический метод	0.50	—
225	438897.05	2221282.85	Аналитический метод	0.50	—
226	438903.16	2221289.08	Аналитический метод	0.50	—
227	438888.17	2221296.15	Аналитический метод	0.50	—
228	438884.28	2221297.96	Аналитический метод	0.50	—
229	438775.00	2221349.33	Аналитический метод	0.50	—
230	438715.38	2221378.00	Аналитический метод	0.50	—
231	438494.97	2221451.45	Аналитический метод	0.50	—
232	438487.49	2221453.93	Аналитический метод	0.50	—

ОПИСАНИЕ МЕСТОПОЛОЖЕНИЯ ГРАНИЦ

СХ-1. Зона сельскохозяйственных угодий

(наименование объекта, местоположение границ которого описано (далее – объект))

Сведения о местоположении границ объекта

1	2	3	4	5	6
233	438456.17	2221461.24	Аналитический метод	0.50	—
234	438432.14	2221466.85	Аналитический метод	0.50	—
235	438425.73	2221460.82	Аналитический метод	0.50	—
236	438393.74	2221469.15	Аналитический метод	0.50	—
237	438370.92	2221474.49	Аналитический метод	0.50	—
238	438347.44	2221479.77	Аналитический метод	0.50	—
239	438328.94	2221483.13	Аналитический метод	0.50	—
240	438307.51	2221487.21	Аналитический метод	0.50	—
241	438285.27	2221492.22	Аналитический метод	0.50	—
242	438263.74	2221495.45	Аналитический метод	0.50	—
243	438222.59	2221501.59	Аналитический метод	0.50	—
244	438202.86	2221503.44	Аналитический метод	0.50	—
245	438180.20	2221505.93	Аналитический метод	0.50	—
246	438156.59	2221508.66	Аналитический метод	0.50	—
247	438139.83	2221510.17	Аналитический метод	0.50	—
248	438115.15	2221512.09	Аналитический метод	0.50	—
249	438082.14	2221514.36	Аналитический метод	0.50	—
250	438051.56	2221515.33	Аналитический метод	0.50	—
251	438033.05	2221516.64	Аналитический метод	0.50	—
252	438029.59	2221516.88	Аналитический метод	0.50	—
253	438019.38	2221517.67	Аналитический метод	0.50	—
254	438003.72	2221518.89	Аналитический метод	0.50	—
255	437982.71	2221519.95	Аналитический метод	0.50	—
256	437955.75	2221521.43	Аналитический метод	0.50	—
257	437933.81	2221522.97	Аналитический метод	0.50	—

ОПИСАНИЕ МЕСТОПОЛОЖЕНИЯ ГРАНИЦ**СХ-1. Зона сельскохозяйственных угодий**

(наименование объекта, местоположение границ которого описано (далее – объект))

Сведения о местоположении границ объекта

1	2	3	4	5	6
258	437908.80	2221523.70	Аналитический метод	0.50	—
259	437894.08	2221524.96	Аналитический метод	0.50	—
260	437893.57	2221282.34	Аналитический метод	0.50	—
261	437926.74	2221278.48	Аналитический метод	0.50	—
262	437964.13	2221283.49	Аналитический метод	0.50	—
263	437986.35	2221284.35	Аналитический метод	0.50	—
264	438041.65	2221290.09	Аналитический метод	0.50	—
265	438055.15	2221293.30	Аналитический метод	0.50	—
266	438067.23	2221292.24	Аналитический метод	0.50	—
267	438075.92	2221285.92	Аналитический метод	0.50	—
268	438130.76	2221221.83	Аналитический метод	0.50	—
269	438148.68	2221200.07	Аналитический метод	0.50	—
270	438167.25	2221177.53	Аналитический метод	0.50	—
271	438193.29	2221145.93	Аналитический метод	0.50	—
272	438123.15	2221077.72	Аналитический метод	0.50	—
273	438059.06	2221015.40	Аналитический метод	0.50	—
274	438035.85	2220992.93	Аналитический метод	0.50	—
275	437778.16	2220738.88	Аналитический метод	0.50	—
276	437644.59	2220920.89	Аналитический метод	0.50	—
277	437536.79	2220910.34	Аналитический метод	0.50	—
278	437486.93	2220905.56	Аналитический метод	0.50	—
279	437446.28	2220902.02	Аналитический метод	0.50	—
280	437439.09	2220956.89	Аналитический метод	0.50	—
281	437442.85	2220963.83	Аналитический метод	0.50	—
282	437446.23	2220970.08	Аналитический метод	0.50	—

ОПИСАНИЕ МЕСТОПОЛОЖЕНИЯ ГРАНИЦ

СХ-1. Зона сельскохозяйственных угодий

(наименование объекта, местоположение границ которого описано (далее – объект))

Сведения о местоположении границ объекта

1	2	3	4	5	6
283	437449.60	2220976.31	Аналитический метод	0.50	—
284	437457.18	2220990.30	Аналитический метод	0.50	—
285	437448.21	2221090.25	Аналитический метод	0.50	—
286	437437.83	2221206.00	Аналитический метод	0.50	—
287	437433.54	2221205.43	Аналитический метод	0.50	—
288	437421.33	2221201.98	Аналитический метод	0.50	—
289	437412.49	2221197.77	Аналитический метод	0.50	—
290	437403.44	2221192.49	Аналитический метод	0.50	—
291	437375.22	2221169.63	Аналитический метод	0.50	—
292	437313.95	2221118.37	Аналитический метод	0.50	—
293	437239.05	2221056.63	Аналитический метод	0.50	—
294	437173.13	2221002.25	Аналитический метод	0.50	—
295	437109.85	2220950.07	Аналитический метод	0.50	—
296	437106.63	2220947.44	Аналитический метод	0.50	—
297	437207.60	2220824.49	Аналитический метод	0.50	—
298	437354.70	2220667.90	Аналитический метод	0.50	—
299	437522.12	2220487.92	Аналитический метод	0.50	—
300	437572.36	2220433.91	Аналитический метод	0.50	—
301	437796.24	2220193.11	Аналитический метод	0.50	—
302	437841.33	2220144.67	Аналитический метод	0.50	—
303	437844.06	2220141.74	Аналитический метод	0.50	—
304	437852.63	2220132.53	Аналитический метод	0.50	—
305	437856.92	2220136.07	Аналитический метод	0.50	—
306	437879.14	2220154.71	Аналитический метод	0.50	—
307	437930.35	2220110.85	Аналитический метод	0.50	—

ОПИСАНИЕ МЕСТОПОЛОЖЕНИЯ ГРАНИЦ

СХ-1. Зона сельскохозяйственных угодий

(наименование объекта, местоположение границ которого описано (далее – объект))

Сведения о местоположении границ объекта

1	2	3	4	5	6
308	437930.46	2220110.95	Аналитический метод	0.50	—
309	437937.55	2220117.94	Аналитический метод	0.50	—
310	437940.72	2220120.94	Аналитический метод	0.50	—
311	437945.36	2220125.75	Аналитический метод	0.50	—
312	438121.37	2220296.77	Аналитический метод	0.50	—
313	438188.61	2220334.63	Аналитический метод	0.50	—
314	438210.55	2220347.05	Аналитический метод	0.50	—
315	438251.34	2220370.59	Аналитический метод	0.50	—
316	438286.49	2220390.86	Аналитический метод	0.50	—
317	438297.65	2220399.39	Аналитический метод	0.50	—
318	438316.05	2220396.12	Аналитический метод	0.50	—
319	438379.90	2220343.14	Аналитический метод	0.50	—
320	438395.91	2220341.46	Аналитический метод	0.50	—
321	438402.37	2220372.23	Аналитический метод	0.50	—
322	438242.14	2220532.48	Аналитический метод	0.50	—
323	438428.63	2220717.85	Аналитический метод	0.50	—
324	438489.17	2220777.20	Аналитический метод	0.50	—
325	438576.47	2220865.95	Аналитический метод	0.50	—
326	438670.68	2220963.96	Аналитический метод	0.50	—
327	439103.25	2220551.16	Аналитический метод	0.50	—
328	439194.67	2220451.69	Аналитический метод	0.50	—
192	439258.81	2220387.81	Аналитический метод	0.50	—
329	438470.06	2221181.51	Аналитический метод	0.50	—
330	438563.82	2221233.81	Аналитический метод	0.50	—

ОПИСАНИЕ МЕСТОПОЛОЖЕНИЯ ГРАНИЦ

СХ-1. Зона сельскохозяйственных угодий

(наименование объекта, местоположение границ которого описано (далее – объект))

Сведения о местоположении границ объекта

1	2	3	4	5	6
331	438532.32	2221295.51	Аналитический метод	0.50	—
332	438511.08	2221336.09	Аналитический метод	0.50	—
333	438499.59	2221358.06	Аналитический метод	0.50	—
334	438404.22	2221306.35	Аналитический метод	0.50	—
335	438397.18	2221298.87	Аналитический метод	0.50	—
336	438396.88	2221293.70	Аналитический метод	0.50	—
337	438394.53	2221254.42	Аналитический метод	0.50	—
338	438402.18	2221226.03	Аналитический метод	0.50	—
339	438428.52	2221208.24	Аналитический метод	0.50	—
329	438470.06	2221181.51	Аналитический метод	0.50	—
340	438956.53	2221143.39	Аналитический метод	0.50	—
341	438983.21	2221176.10	Аналитический метод	0.50	—
342	438944.44	2221207.70	Аналитический метод	0.50	—
343	438886.49	2221254.97	Аналитический метод	0.50	—
344	438883.32	2221251.76	Аналитический метод	0.50	—
345	438859.86	2221227.98	Аналитический метод	0.50	—
346	438856.70	2221224.78	Аналитический метод	0.50	—
347	438917.78	2221174.99	Аналитический метод	0.50	—
340	438956.53	2221143.39	Аналитический метод	0.50	—
348	442440.52	2217182.71	Аналитический метод	0.50	—
349	442545.44	2217263.58	Аналитический метод	0.50	—
350	442481.80	2217253.74	Аналитический метод	0.50	—
351	442482.98	2217252.65	Аналитический метод	0.50	—
352	442477.21	2217251.17	Аналитический метод	0.50	—

ОПИСАНИЕ МЕСТОПОЛОЖЕНИЯ ГРАНИЦ**СХ-1. Зона сельскохозяйственных угодий**

(наименование объекта, местоположение границ которого описано (далее – объект))

Сведения о местоположении границ объекта

1	2	3	4	5	6
348	442440.52	2217182.71	Аналитический метод	0.50	—
353	441292.41	2217503.45	Аналитический метод	0.50	—
354	441499.88	2217733.74	Аналитический метод	0.50	—
355	441501.58	2217731.75	Аналитический метод	0.50	—
356	441528.53	2217747.07	Аналитический метод	0.50	—
357	441620.77	2217848.38	Аналитический метод	0.50	—
358	441620.07	2217851.30	Аналитический метод	0.50	—
359	441615.94	2217868.78	Аналитический метод	0.50	—
360	441556.14	2217902.29	Аналитический метод	0.50	—
361	441521.62	2217921.65	Аналитический метод	0.50	—
362	441431.38	2217969.91	Аналитический метод	0.50	—
363	441409.62	2217973.96	Аналитический метод	0.50	—
364	441390.34	2217955.79	Аналитический метод	0.50	—
365	441380.86	2217929.23	Аналитический метод	0.50	—
366	441306.52	2217926.92	Аналитический метод	0.50	—
367	441277.75	2217923.69	Аналитический метод	0.50	—
368	441242.31	2217903.08	Аналитический метод	0.50	—
369	441238.09	2217905.88	Аналитический метод	0.50	—
370	441210.46	2217924.24	Аналитический метод	0.50	—
371	441193.91	2217933.63	Аналитический метод	0.50	—
372	441146.44	2217960.77	Аналитический метод	0.50	—
373	441125.73	2217972.63	Аналитический метод	0.50	—
374	441080.75	2218036.85	Аналитический метод	0.50	—
375	441038.33	2218068.99	Аналитический метод	0.50	—

ОПИСАНИЕ МЕСТОПОЛОЖЕНИЯ ГРАНИЦ

СХ-1. Зона сельскохозяйственных угодий

(наименование объекта, местоположение границ которого описано (далее – объект))

Сведения о местоположении границ объекта

1	2	3	4	5	6
376	441028.64	2218072.51	Аналитический метод	0.50	—
377	440991.71	2218079.14	Аналитический метод	0.50	—
378	440948.91	2218109.32	Аналитический метод	0.50	—
379	440908.16	2218138.06	Аналитический метод	0.50	—
380	440897.30	2218145.73	Аналитический метод	0.50	—
381	440867.60	2218164.48	Аналитический метод	0.50	—
382	440866.08	2218165.44	Аналитический метод	0.50	—
383	440823.36	2218189.91	Аналитический метод	0.50	—
384	440463.18	2217840.62	Аналитический метод	0.50	—
385	440519.54	2217799.80	Аналитический метод	0.50	—
386	440519.59	2217799.76	Аналитический метод	0.50	—
387	440609.25	2217734.74	Аналитический метод	0.50	—
388	440639.83	2217712.69	Аналитический метод	0.50	—
389	440687.84	2217682.65	Аналитический метод	0.50	—
390	440722.39	2217661.86	Аналитический метод	0.50	—
391	440940.51	2217554.98	Аналитический метод	0.50	—
392	441044.69	2217505.12	Аналитический метод	0.50	—
393	441114.65	2217471.22	Аналитический метод	0.50	—
394	441221.28	2217424.67	Аналитический метод	0.50	—
353	441292.41	2217503.45	Аналитический метод	0.50	—
395	441511.86	2217797.01	Аналитический метод	0.50	—
396	441514.27	2217799.70	Аналитический метод	0.50	—
397	441501.70	2217810.96	Аналитический метод	0.50	—
398	441499.29	2217808.30	Аналитический метод	0.50	—

ОПИСАНИЕ МЕСТОПОЛОЖЕНИЯ ГРАНИЦ

СХ-1. Зона сельскохозяйственных угодий

(наименование объекта, местоположение границ которого описано (далее – объект))

Сведения о местоположении границ объекта

1	2	3	4	5	6
395	441511.86	2217797.01	Аналитический метод	0.50	—
399	441266.88	2217525.05	Аналитический метод	0.50	—
400	441269.03	2217527.95	Аналитический метод	0.50	—
401	441255.80	2217537.90	Аналитический метод	0.50	—
402	441253.59	2217535.07	Аналитический метод	0.50	—
399	441266.88	2217525.05	Аналитический метод	0.50	—
403	441177.87	2217491.58	Аналитический метод	0.50	—
404	441181.86	2217496.01	Аналитический метод	0.50	—
405	441175.68	2217501.56	Аналитический метод	0.50	—
406	441171.70	2217497.14	Аналитический метод	0.50	—
403	441177.87	2217491.58	Аналитический метод	0.50	—
407	441372.44	2217708.43	Аналитический метод	0.50	—
408	441376.04	2217712.45	Аналитический метод	0.50	—
409	441370.69	2217717.27	Аналитический метод	0.50	—
410	441367.08	2217713.25	Аналитический метод	0.50	—
407	441372.44	2217708.43	Аналитический метод	0.50	—
411	442043.13	2217101.40	Аналитический метод	0.50	—
412	442105.46	2217112.28	Аналитический метод	0.50	—
413	442152.65	2217143.74	Аналитический метод	0.50	—
414	442308.59	2217138.22	Аналитический метод	0.50	—
415	442211.51	2217180.34	Аналитический метод	0.50	—
416	442218.75	2217213.96	Аналитический метод	0.50	—
417	442207.90	2217232.00	Аналитический метод	0.50	—

ОПИСАНИЕ МЕСТОПОЛОЖЕНИЯ ГРАНИЦ**СХ-1. Зона сельскохозяйственных угодий**

(наименование объекта, местоположение границ которого описано (далее – объект))

Сведения о местоположении границ объекта

1	2	3	4	5	6
418	442164.73	2217241.57	Аналитический метод	0.50	—
419	442155.23	2217276.78	Аналитический метод	0.50	—
420	442099.99	2217317.43	Аналитический метод	0.50	—
421	441746.99	2217372.94	Аналитический метод	0.50	—
422	441646.04	2217462.87	Аналитический метод	0.50	—
423	441604.97	2217675.55	Аналитический метод	0.50	—
424	441504.16	2217729.95	Аналитический метод	0.50	—
425	441501.58	2217731.75	Аналитический метод	0.50	—
426	441503.45	2217717.11	Аналитический метод	0.50	—
427	441523.61	2217700.40	Аналитический метод	0.50	—
428	441566.05	2217682.69	Аналитический метод	0.50	—
429	441587.15	2217667.53	Аналитический метод	0.50	—
430	441589.92	2217657.97	Аналитический метод	0.50	—
431	441577.22	2217618.19	Аналитический метод	0.50	—
432	441584.11	2217591.05	Аналитический метод	0.50	—
433	441587.31	2217578.44	Аналитический метод	0.50	—
434	441586.92	2217552.63	Аналитический метод	0.50	—
435	441543.76	2217517.16	Аналитический метод	0.50	—
436	441546.56	2217505.58	Аналитический метод	0.50	—
437	441620.33	2217474.87	Аналитический метод	0.50	—
438	441641.21	2217437.24	Аналитический метод	0.50	—
439	441444.60	2217350.20	Аналитический метод	0.50	—
440	441434.83	2217345.82	Аналитический метод	0.50	—
441	441424.56	2217341.18	Аналитический метод	0.50	—
442	441417.95	2217341.09	Аналитический метод	0.50	—

ОПИСАНИЕ МЕСТОПОЛОЖЕНИЯ ГРАНИЦ**СХ-1. Зона сельскохозяйственных угодий**

(наименование объекта, местоположение границ которого описано (далее – объект))

Сведения о местоположении границ объекта

1	2	3	4	5	6
443	441407.14	2217340.93	Аналитический метод	0.50	—
444	441408.62	2217327.65	Аналитический метод	0.50	—
445	441537.80	2217264.58	Аналитический метод	0.50	—
446	441770.61	2217151.47	Аналитический метод	0.50	—
447	441859.57	2217108.62	Аналитический метод	0.50	—
448	441873.65	2217101.83	Аналитический метод	0.50	—
449	441877.27	2217100.02	Аналитический метод	0.50	—
450	441920.05	2217078.24	Аналитический метод	0.50	—
451	441950.72	2217061.99	Аналитический метод	0.50	—
452	441964.13	2217063.87	Аналитический метод	0.50	—
411	442043.13	2217101.40	Аналитический метод	0.50	—

3. Сведения о характерных точках части (частей) границы объекта

Обозначение характерных точек части границы	Координаты, м		Метод определения координат характерной точки	Средняя квадратическая погрешность положения характерной точки (M _t), м	Описание обозначения точки на местности (при наличии)
	X	Y			
1	2	3	4	5	6
Часть №					

ОПИСАНИЕ МЕСТОПОЛОЖЕНИЯ ГРАНИЦ

СХ-1. Зона сельскохозяйственных угодий

(наименование объекта, местоположение границ которого описано (далее – объект))

Сведения о местоположении измененных (уточненных) границ объекта

1. Система координат МСК-23, зона 2

2. Сведения о характерных точках границ объекта

Обозначение характерных точек границ	Существующие координаты, м		Измененные (уточненные) координаты, м		Метод определения координат характерной точки	Средняя квадратическая погрешность положения характерной точки (M_t), м	Описание обозначения точки на местности (при наличии)
	X	Y	X	Y			
1	2	3	4	5	6	7	8
—	—	—	—	—	—	—	—

3. Сведения о характерных точках части (частей) границы объекта

Часть №

Обозначение характерных точек границ	Существующие координаты, м		Измененные (уточненные) координаты, м		Метод определения координат характерной точки	Средняя квадратическая погрешность положения характерной точки (M_t), м	Описание обозначения точки на местности (при наличии)
	X	Y	X	Y			
1	2	3	4	5	6	7	8
—	—	—	—	—	—	—	—

ОПИСАНИЕ МЕСТОПОЛОЖЕНИЯ ГРАНИЦ**СХ-1. Зона сельскохозяйственных угодий**

(наименование объекта)

Прохождение границы		Описание прохождения границы
от точки	до точки	
1	2	3
1	2	По границам земельных участков
2	3	По границам земельных участков
3	4	По границам земельных участков
4	5	По границам земельных участков
5	6	По границам земельных участков
6	7	По границам земельных участков
7	8	По границам земельных участков
8	9	По границам земельных участков
9	10	По границам земельных участков
10	11	По границам земельных участков
11	12	По границам земельных участков
12	13	По границам земельных участков
13	14	По границам земельных участков
14	15	По границам земельных участков
15	16	По границам земельных участков
16	17	По границам земельных участков
17	18	По границам земельных участков
18	19	По границам земельных участков
19	20	По границам земельных участков
20	21	По границам земельных участков
21	22	По границам земельных участков
22	23	По границам земельных участков
23	1	По границам земельных участков
24	25	По границам земельных участков
25	26	По границам земельных участков
26	27	По границам земельных участков
27	28	По границам земельных участков
28	29	По границам земельных участков
29	30	По границам земельных участков
30	31	По границам земельных участков
31	32	По границам земельных участков
32	33	По границам земельных участков
33	34	По границам земельных участков
34	35	По границам земельных участков
35	36	По границам земельных участков
36	37	По границам земельных участков
37	38	По границам земельных участков
38	39	По границам земельных участков
39	40	По границам земельных участков
40	41	По границам земельных участков
41	42	По границам земельных участков
42	43	По границам земельных участков
43	44	По границам земельных участков
44	45	По границам земельных участков
45	46	По границам земельных участков
46	47	По границам земельных участков
47	48	По границам земельных участков
48	49	По границам земельных участков
49	50	По границам земельных участков
50	51	По границам земельных участков
51	52	По границам земельных участков
52	53	По границам земельных участков

ОПИСАНИЕ МЕСТОПОЛОЖЕНИЯ ГРАНИЦ**СХ-1. Зона сельскохозяйственных угодий**

(наименование объекта)

1	2	3
53	54	По границам земельных участков
54	55	По границам земельных участков
55	56	По границам земельных участков
56	57	По границам земельных участков
57	58	По границам земельных участков
58	59	По границам земельных участков
59	60	По границам земельных участков
60	61	По границам земельных участков
61	62	По границам земельных участков
62	63	По границам земельных участков
63	64	По границам земельных участков
64	65	По границам земельных участков
65	66	По границам земельных участков
66	67	По границам земельных участков
67	68	По границам земельных участков
68	69	По границам земельных участков
69	70	По границам земельных участков
70	71	По границам земельных участков
71	72	По границам земельных участков
72	24	По границам земельных участков
73	74	По границам земельных участков
74	75	По границам земельных участков
75	76	По границам земельных участков
76	77	По границам земельных участков
77	78	По границам земельных участков
78	73	По границам земельных участков
79	80	По границам земельных участков
80	81	По границам земельных участков
81	82	По границам земельных участков
82	83	По границам земельных участков
83	84	По границам земельных участков
84	85	По границам земельных участков
85	86	По границам земельных участков
86	87	По границам земельных участков
87	88	По границам земельных участков
88	89	По границам земельных участков
89	90	По границам земельных участков
90	91	По границам земельных участков
91	92	По границам земельных участков
92	93	По границам земельных участков
93	94	По границам земельных участков
94	95	По границам земельных участков
95	96	По границам земельных участков
96	97	По границам земельных участков
97	98	По границам земельных участков
98	99	По границам земельных участков
99	100	По границам земельных участков
100	101	По границам земельных участков
101	79	По границам земельных участков
102	103	По границам земельных участков
103	104	По границам земельных участков
104	105	По границам земельных участков
105	106	По границам земельных участков

ОПИСАНИЕ МЕСТОПОЛОЖЕНИЯ ГРАНИЦ**СХ-1. Зона сельскохозяйственных угодий**

(наименование объекта)

1	2	3
106	107	По границам земельных участков
107	108	По границам земельных участков
108	109	По границам земельных участков
109	110	По границам земельных участков
110	111	По границам земельных участков
111	112	По границам земельных участков
112	113	По границам земельных участков
113	114	По границам земельных участков
114	115	По границам земельных участков
115	102	По границам земельных участков
116	117	По границам земельных участков
117	118	По границам земельных участков
118	119	По границам земельных участков
119	120	По границам земельных участков
120	121	По границам земельных участков
121	122	По границам земельных участков
122	123	По границам земельных участков
123	124	По границам земельных участков
124	125	По границам земельных участков
125	126	По границам земельных участков
126	127	По границам земельных участков
127	128	По границам земельных участков
128	129	По границам земельных участков
129	130	По границам земельных участков
130	131	По границам земельных участков
131	132	По границам земельных участков
132	133	По границам земельных участков
133	134	По границам земельных участков
134	135	По границам земельных участков
135	136	По границам земельных участков
136	137	По границам земельных участков
137	138	По границам земельных участков
138	139	По границам земельных участков
139	140	По границам земельных участков
140	141	По границам земельных участков
141	142	По границам земельных участков
142	143	По границам земельных участков
143	144	По границам земельных участков
144	145	По границам земельных участков
145	146	По границам земельных участков
146	147	По границам земельных участков
147	148	По границам земельных участков
148	149	По границам земельных участков
149	150	По границам земельных участков
150	151	По границам земельных участков
151	152	По границам земельных участков
152	153	По границам земельных участков
153	154	По границам земельных участков
154	155	По границам земельных участков
155	156	По границам земельных участков
156	157	По границам земельных участков
157	158	По границам земельных участков
158	159	По границам земельных участков
159	160	По границам земельных участков
160	161	По границам земельных участков

ОПИСАНИЕ МЕСТОПОЛОЖЕНИЯ ГРАНИЦ**СХ-1. Зона сельскохозяйственных угодий**

(наименование объекта)

1	2	3
161	162	По границам земельных участков
162	163	По границам земельных участков
163	164	По границам земельных участков
164	165	По границам земельных участков
165	166	По границам земельных участков
166	167	По границам земельных участков
167	168	По границам земельных участков
168	169	По границам земельных участков
169	116	По границам земельных участков
170	171	По границам земельных участков
171	172	По границам земельных участков
172	173	По границам земельных участков
173	174	По границам земельных участков
174	175	По границам земельных участков
175	176	По границам земельных участков
176	177	По границам земельных участков
177	178	По границам земельных участков
178	179	По границам земельных участков
179	180	По границам земельных участков
180	181	По границам земельных участков
181	182	По границам земельных участков
182	183	По границам земельных участков
183	184	По границам земельных участков
184	185	По границам земельных участков
185	186	По границам земельных участков
186	187	По границам земельных участков
187	188	По границам земельных участков
188	189	По границам земельных участков
189	190	По границам земельных участков
190	191	По границам земельных участков
191	170	По границам земельных участков
192	193	По границам земельных участков
193	194	По границам земельных участков
194	195	По границам земельных участков
195	196	По границам земельных участков
196	197	По границам земельных участков
197	198	По границам земельных участков
198	199	По границам земельных участков
199	200	По границам земельных участков
200	201	По границам земельных участков
201	202	По границам земельных участков
202	203	По границам земельных участков
203	204	По границам земельных участков
204	205	По границам земельных участков
205	206	По границам земельных участков
206	207	По границам земельных участков
207	208	По границам земельных участков
208	209	По границам земельных участков
209	210	По границам земельных участков
210	211	По границам земельных участков
211	212	По границам земельных участков
212	213	По границам земельных участков
213	214	По границам земельных участков
214	215	По границам земельных участков

ОПИСАНИЕ МЕСТОПОЛОЖЕНИЯ ГРАНИЦ**СХ-1. Зона сельскохозяйственных угодий**

(наименование объекта)

1	2	3
215	216	По границам земельных участков
216	217	По границам земельных участков
217	218	По границам земельных участков
218	219	По границам земельных участков
219	220	По границам земельных участков
220	221	По границам земельных участков
221	222	По границам земельных участков
222	223	По границам земельных участков
223	224	По границам земельных участков
224	225	По границам земельных участков
225	226	По границам земельных участков
226	227	По границам земельных участков
227	228	По границам земельных участков
228	229	По границам земельных участков
229	230	По границам земельных участков
230	231	По границам земельных участков
231	232	По границам земельных участков
232	233	По границам земельных участков
233	234	По границам земельных участков
234	235	По границам земельных участков
235	236	По границам земельных участков
236	237	По границам земельных участков
237	238	По границам земельных участков
238	239	По границам земельных участков
239	240	По границам земельных участков
240	241	По границам земельных участков
241	242	По границам земельных участков
242	243	По границам земельных участков
243	244	По границам земельных участков
244	245	По границам земельных участков
245	246	По границам земельных участков
246	247	По границам земельных участков
247	248	По границам земельных участков
248	249	По границам земельных участков
249	250	По границам земельных участков
250	251	По границам земельных участков
251	252	По границам земельных участков
252	253	По границам земельных участков
253	254	По границам земельных участков
254	255	По границам земельных участков
255	256	По границам земельных участков
256	257	По границам земельных участков
257	258	По границам земельных участков
258	259	По границам земельных участков
259	260	По границам земельных участков
260	261	По границам земельных участков
261	262	По границам земельных участков
262	263	По границам земельных участков
263	264	По границам земельных участков
264	265	По границам земельных участков
265	266	По границам земельных участков
266	267	По границам земельных участков
267	268	По границам земельных участков
268	269	По границам земельных участков
269	270	По границам земельных участков
270	271	По границам земельных участков

ОПИСАНИЕ МЕСТОПОЛОЖЕНИЯ ГРАНИЦ**СХ-1. Зона сельскохозяйственных угодий**

(наименование объекта)

1	2	3
271	272	По границам земельных участков
272	273	По границам земельных участков
273	274	По границам земельных участков
274	275	По границам земельных участков
275	276	По границам земельных участков
276	277	По границам земельных участков
277	278	По границам земельных участков
278	279	По границам земельных участков
279	280	По границам земельных участков
280	281	По границам земельных участков
281	282	По границам земельных участков
282	283	По границам земельных участков
283	284	По границам земельных участков
284	285	По границам земельных участков
285	286	По границам земельных участков
286	287	По границам земельных участков
287	288	По границам земельных участков
288	289	По границам земельных участков
289	290	По границам земельных участков
290	291	По границам земельных участков
291	292	По границам земельных участков
292	293	По границам земельных участков
293	294	По границам земельных участков
294	295	По границам земельных участков
295	296	По границам земельных участков
296	297	По границам земельных участков
297	298	По границам земельных участков
298	299	По границам земельных участков
299	300	По границам земельных участков
300	301	По границам земельных участков
301	302	По границам земельных участков
302	303	По границам земельных участков
303	304	По границам земельных участков
304	305	По границам земельных участков
305	306	По границам земельных участков
306	307	По границам земельных участков
307	308	По границам земельных участков
308	309	По границам земельных участков
309	310	По границам земельных участков
310	311	По границам земельных участков
311	312	По границам земельных участков
312	313	По границам земельных участков
313	314	По границам земельных участков
314	315	По границам земельных участков
315	316	По границам земельных участков
316	317	По границам земельных участков
317	318	По границам земельных участков
318	319	По границам земельных участков
319	320	По границам земельных участков
320	321	По границам земельных участков
321	322	По границам земельных участков
322	323	По границам земельных участков
323	324	По границам земельных участков
324	325	По границам земельных участков
325	326	По границам земельных участков
326	327	По границам земельных участков

ОПИСАНИЕ МЕСТОПОЛОЖЕНИЯ ГРАНИЦ**СХ-1. Зона сельскохозяйственных угодий**

(наименование объекта)

1	2	3
327	328	По границам земельных участков
328	192	По границам земельных участков
329	330	По границам земельных участков
330	331	По границам земельных участков
331	332	По границам земельных участков
332	333	По границам земельных участков
333	334	По границам земельных участков
334	335	По границам земельных участков
335	336	По границам земельных участков
336	337	По границам земельных участков
337	338	По границам земельных участков
338	339	По границам земельных участков
339	329	По границам земельных участков
340	341	По границам земельных участков
341	342	По границам земельных участков
342	343	По границам земельных участков
343	344	По границам земельных участков
344	345	По границам земельных участков
345	346	По границам земельных участков
346	347	По границам земельных участков
347	340	По границам земельных участков
348	349	По границам земельных участков
349	350	По границам земельных участков
350	351	По границам земельных участков
351	352	По границам земельных участков
352	348	По границам земельных участков
353	354	По границам земельных участков
354	355	По границам земельных участков
355	356	По границам земельных участков
356	357	По границам земельных участков
357	358	По границам земельных участков
358	359	По границам земельных участков
359	360	По границам земельных участков
360	361	По границам земельных участков
361	362	По границам земельных участков
362	363	По границам земельных участков
363	364	По границам земельных участков
364	365	По границам земельных участков
365	366	По границам земельных участков
366	367	По границам земельных участков
367	368	По границам земельных участков
368	369	По границам земельных участков
369	370	По границам земельных участков
370	371	По границам земельных участков
371	372	По границам земельных участков
372	373	По границам земельных участков
373	374	По границам земельных участков
374	375	По границам земельных участков
375	376	По границам земельных участков
376	377	По границам земельных участков
377	378	По границам земельных участков
378	379	По границам земельных участков

ОПИСАНИЕ МЕСТОПОЛОЖЕНИЯ ГРАНИЦ**СХ-1. Зона сельскохозяйственных угодий**

(наименование объекта)

1	2	3
379	380	По границам земельных участков
380	381	По границам земельных участков
381	382	По границам земельных участков
382	383	По границам земельных участков
383	384	По границам земельных участков
384	385	По границам земельных участков
385	386	По границам земельных участков
386	387	По границам земельных участков
387	388	По границам земельных участков
388	389	По границам земельных участков
389	390	По границам земельных участков
390	391	По границам земельных участков
391	392	По границам земельных участков
392	393	По границам земельных участков
393	394	По границам земельных участков
394	353	По границам земельных участков
395	396	По границам земельных участков
396	397	По границам земельных участков
397	398	По границам земельных участков
398	395	По границам земельных участков
399	400	По границам земельных участков
400	401	По границам земельных участков
401	402	По границам земельных участков
402	399	По границам земельных участков
403	404	По границам земельных участков
404	405	По границам земельных участков
405	406	По границам земельных участков
406	403	По границам земельных участков
407	408	По границам земельных участков
408	409	По границам земельных участков
409	410	По границам земельных участков
410	407	По границам земельных участков
411	412	По границам земельных участков
412	413	По границам земельных участков
413	414	По границам земельных участков
414	415	По границам земельных участков
415	416	По границам земельных участков
416	417	По границам земельных участков
417	418	По границам земельных участков
418	419	По границам земельных участков
419	420	По границам земельных участков
420	421	По границам земельных участков
421	422	По границам земельных участков
422	423	По границам земельных участков
423	424	По границам земельных участков
424	425	По границам земельных участков
425	426	По границам земельных участков
426	427	По границам земельных участков
427	428	По границам земельных участков
428	429	По границам земельных участков
429	430	По границам земельных участков

ОПИСАНИЕ МЕСТОПОЛОЖЕНИЯ ГРАНИЦ**СХ-1. Зона сельскохозяйственных угодий**

(наименование объекта)

1	2	3
430	431	По границам земельных участков
431	432	По границам земельных участков
432	433	По границам земельных участков
433	434	По границам земельных участков
434	435	По границам земельных участков
435	436	По границам земельных участков
436	437	По границам земельных участков
437	438	По границам земельных участков
438	439	По границам земельных участков
439	440	По границам земельных участков
440	441	По границам земельных участков
441	442	По границам земельных участков
442	443	По границам земельных участков
443	444	По границам земельных участков
444	445	По границам земельных участков
445	446	По границам земельных участков
446	447	По границам земельных участков
447	448	По границам земельных участков
448	449	По границам земельных участков
449	450	По границам земельных участков
450	451	По границам земельных участков
451	452	По границам земельных участков
452	411	По границам земельных участков

ОПИСАНИЕ МЕСТОПОЛОЖЕНИЯ ГРАНИЦ

СХ-1. Зона сельскохозяйственных угодий

(наименование объекта, местоположение границ которого описано (далее – объект))

План границ объекта

Выносной лист №2

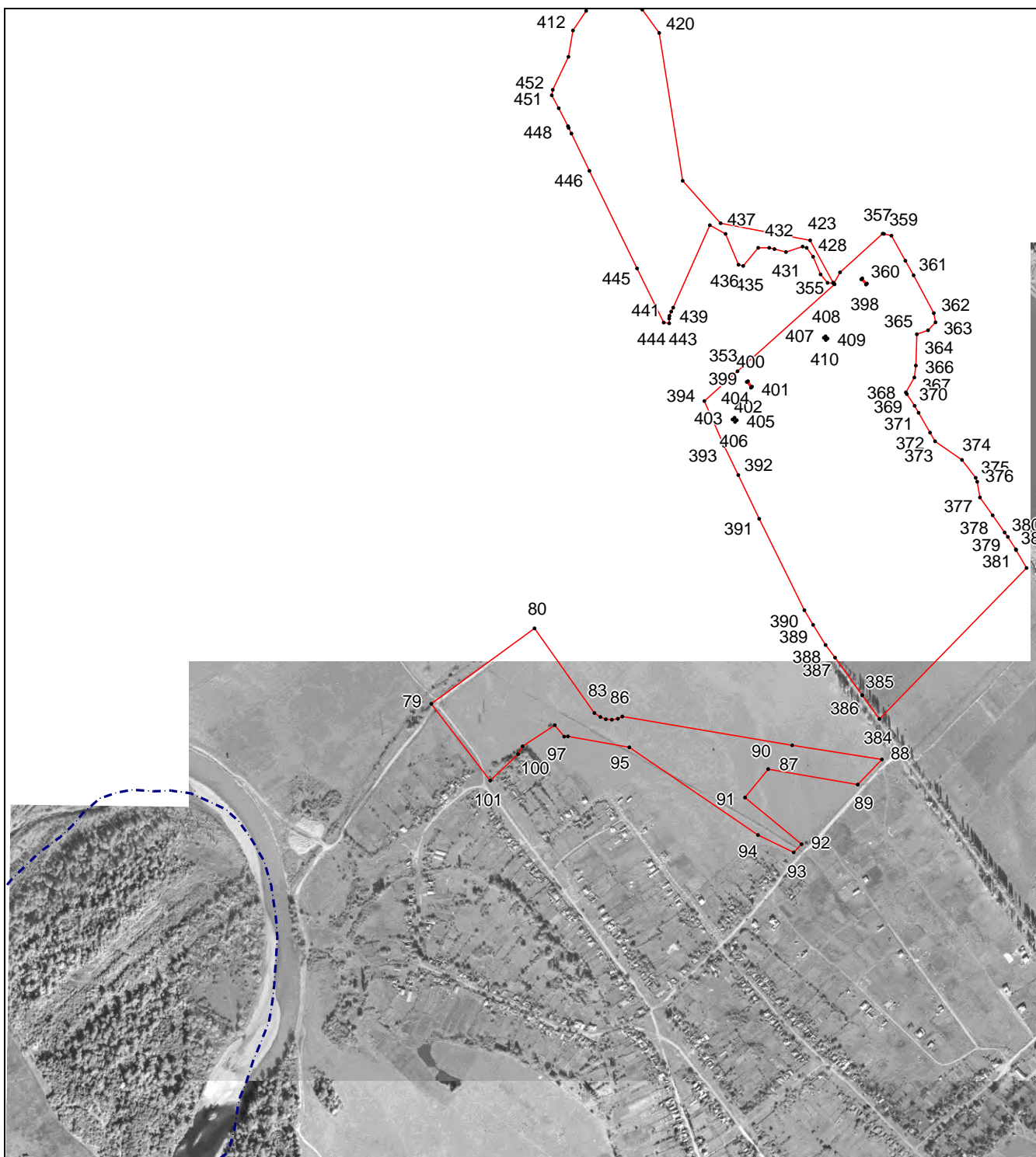

Масштаб 1:14000

Используемые условные знаки и обозначения приведены на отдельной странице в конце раздела.

Подпись

Рыбова В. П. Дата 15 декабря 2022 г.

Место для оттиска печати (при наличии) лица, составившего описание местоположения границ объекта

ОПИСАНИЕ МЕСТОПОЛОЖЕНИЯ ГРАНИЦ**СХ-1. Зона сельскохозяйственных угодий**

(наименование объекта, местоположение границ которого описано (далее – объект))

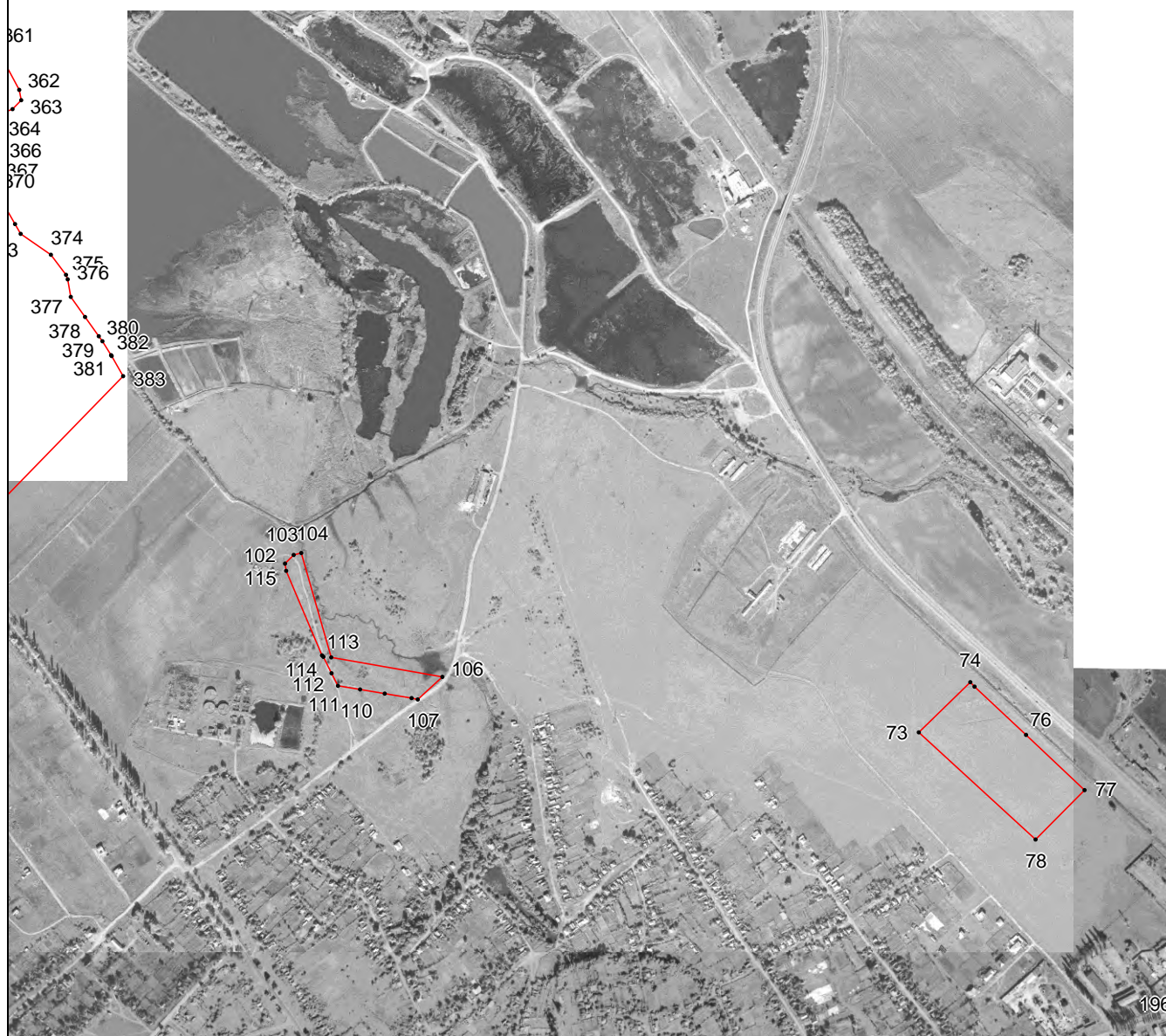
План границ объекта**Выносной лист №3****Масштаб 1:14000**

Используемые условные знаки и обозначения приведены на отдельной странице в конце раздела.

Подпись

Рыбова В. П. Дата 15 декабря 2022 г.

Место для оттиска печати (при наличии) лица, составившего описание местоположения границ объекта

ОПИСАНИЕ МЕСТОПОЛОЖЕНИЯ ГРАНИЦ**СХ-1. Зона сельскохозяйственных угодий**

(наименование объекта, местоположение границ которого описано (далее – объект))

План границ объекта**Выносной лист №4****Масштаб 1:14000**

Используемые условные знаки и обозначения приведены на отдельной странице в конце раздела.

Подпись

Рыбова В. П. Дата 15 декабря 2022 г.

Место для оттиска печати (при наличии) лица, составившего описание местоположения границ объекта

ОПИСАНИЕ МЕСТОПОЛОЖЕНИЯ ГРАНИЦ**СХ-1. Зона сельскохозяйственных угодий**

(наименование объекта, местоположение границ которого описано (далее – объект))

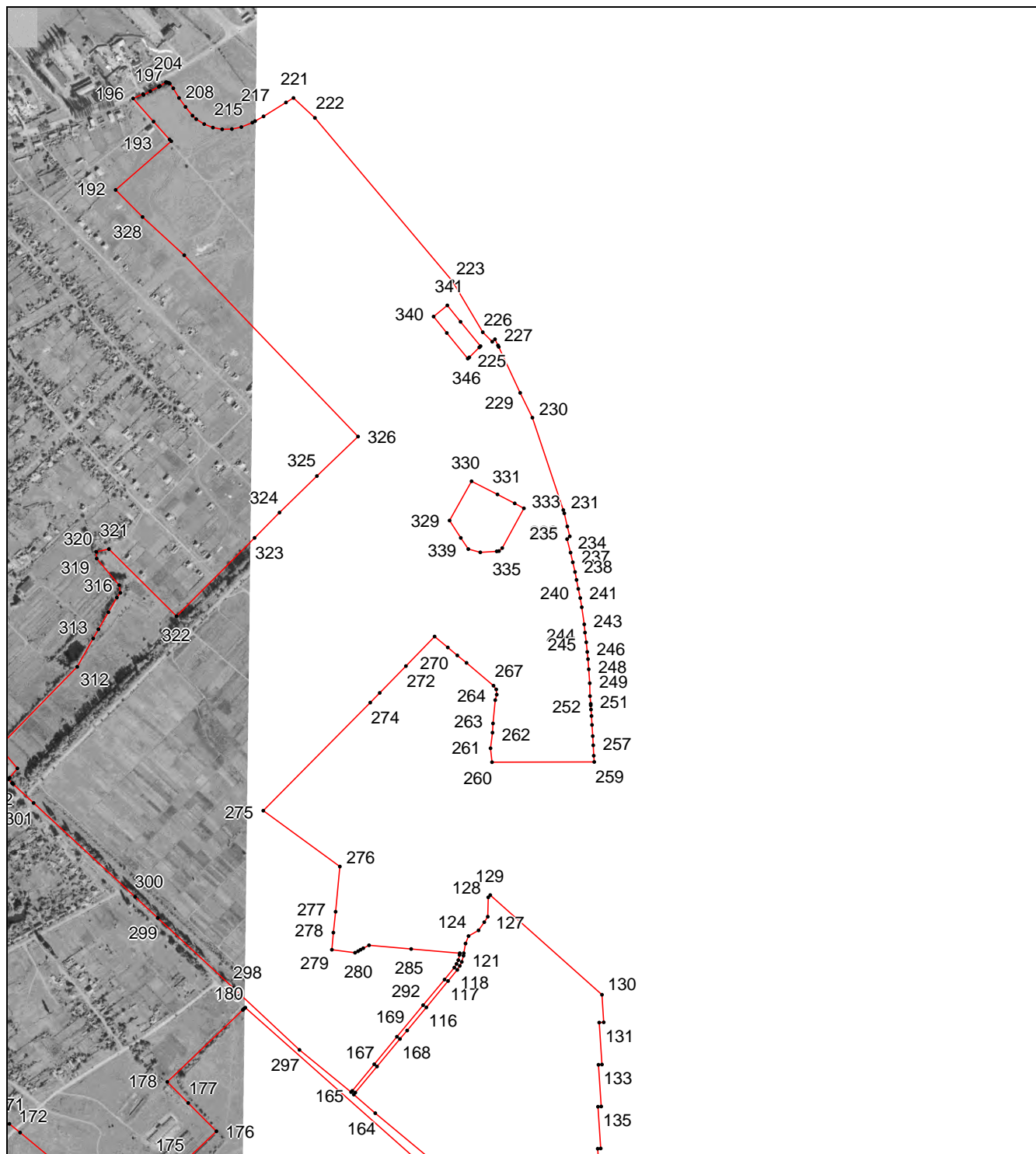
План границ объекта**Выносной лист №5****Масштаб 1:14000**

Используемые условные знаки и обозначения приведены на отдельной странице в конце раздела.

Подпись

Рыбова В. П. Дата 15 декабря 2022 г.

Место для оттиска печати (при наличии) лица, составившего описание местоположения границ объекта

ОПИСАНИЕ МЕСТОПОЛОЖЕНИЯ ГРАНИЦ**СХ-1. Зона сельскохозяйственных угодий**

(наименование объекта, местоположение границ которого описано (далее – объект))

План границ объекта**Выносной лист №6****Масштаб 1:14000**

Используемые условные знаки и обозначения приведены на отдельной странице в конце раздела.

Подпись

Рыбова В. П. Дата 15 декабря 2022 г.

Место для оттиска печати (при наличии) лица, составившего описание местоположения границ объекта

ОПИСАНИЕ МЕСТОПОЛОЖЕНИЯ ГРАНИЦ**СХ-1. Зона сельскохозяйственных угодий**

(наименование объекта, местоположение границ которого описано (далее – объект))

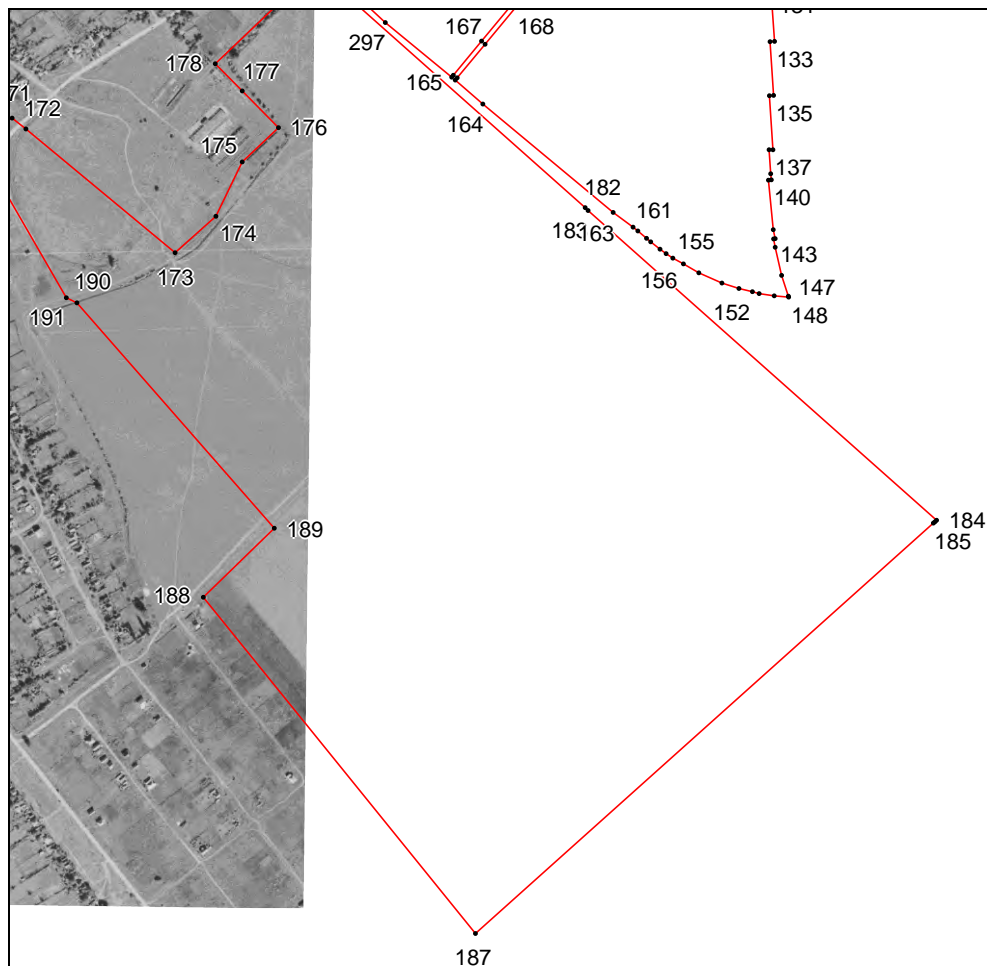
План границ объекта**Выносной лист №7****Масштаб 1:14000**

Используемые условные знаки и обозначения приведены на отдельной странице в конце раздела.

Подпись





Рыбова В. П. Дата 15 декабря 2022 г.

Место для оттиска печати (при наличии) лица, составившего описание местоположения границ объекта

ОПИСАНИЕ МЕСТОПОЛОЖЕНИЯ ГРАНИЦ**СХ-1. Зона сельскохозяйственных угодий**

(наименование объекта, местоположение границ которого описано (далее – объект))

План границ объекта**Используемые условные знаки и обозначения:**

-  – граница объекта,
-  – установленная граница муниципального образования,
-  – установленная граница населенного пункта,
-  – граница земельного участка,
-  – характерная точка объекта.